

AD 2.LFCH		
AD 2 LFCH APP 01	AD 2 LFCH ATT 01	AD 2 LFCH TXT 01
AD 2 LFCH TXT 02		

APPROCHE A VUE

Visual approach

Ouvert à la CAP
Public air traffic

ARCACHON LA TESTE DE BUCH

AD2 LFCH APP 01

21 OCT 10

					ALT AD : 52 (2 hPa) LAT : 44 35 49 N LONG : 001 06 50 W	LFCH VAR : 1° W (10)
---	---	---	---	---	--	--------------------------------

APP : NIL

TWR : NIL

AFIS : 119.075. Absence ATS : A/A (119.075) FR seulement / only.



ARCACHON LA TESTE DE BUCH

AD2 LFCH ATT 01

21 OCT 10

ATTERRISSAGE A VUE

Visual landing

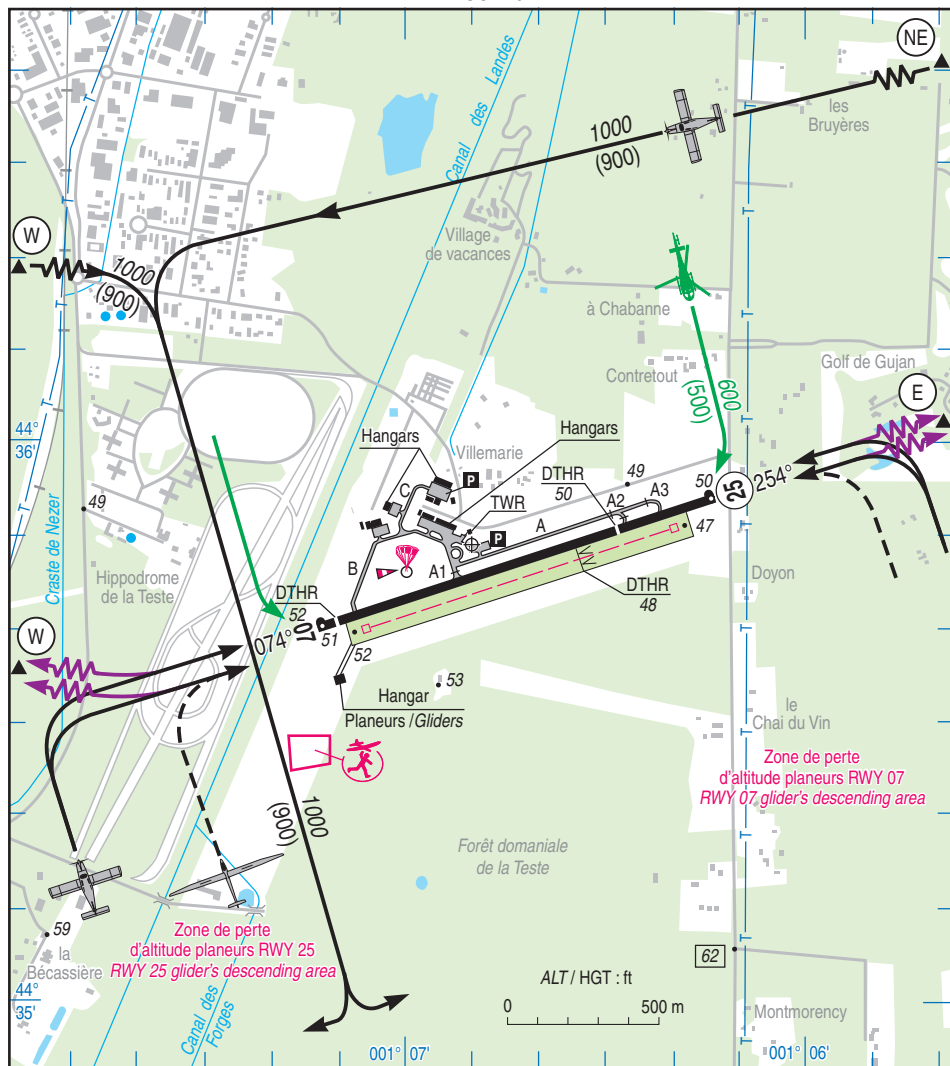

RWY	QFU	Dimensions Dimension	Nature Surface	Résistance Strength	TODA	ASDA	LDA
07	074	1400 x 20	Revêtue Paved	8 F/C/W/T	1400	1367	1257
25	254	1400 x 20	Revêtue Paved	8 F/C/W/T	1400	1390	990
07	074	1180 x 80	Non revêtue Unpaved	-	1180	1180	1180
25	254	1180 x 80	Non revêtue Unpaved	-	1180	1180	802

Aides lumineuses : RWY 07/25 BI.

Lighting aids : RWY 07/25 LIL.

Consignes particulières / Special instructions**Conditions générales d'utilisation de l'AD**

AD réservé aux ACFT munis de radio.
 AD interdit aux paramoteurs.
 Utilisation simultanée des pistes interdite.
 Tout TKOF ou LDG d'ACFT est suspendu si un ACFT est immobilisé sur la piste non revêtue à moins d'une demi largeur de la limite commune.

Dangers à la navigation aérienne

AD susceptible d'être envahi en quelques minutes par la brume de mer.

Procédures et consignes particulières

Tour de piste "basse hauteur", uniquement avec instructeur.
 QFU 254° préférentiel en raison de la proximité des résidences du golf à l'est de l'aérodrome.
 Roulage interdit hors RWY et TWY.
 Eviter le survol des zones habitées avoisinantes.
 Activité de la zone LF-R 31A annoncée par : ARCACHON Info, CAZAUX APP 119.6, ou AQUITAINE Info 120.575.

DEP par les points E et W à 1000 AMSL.
 Décollage RWY 07 : il est recommandé d'utiliser toute la longueur de la piste, et d'altérer le cap de 020° à droite en fin de piste, et à 300 ft MNM.
 Pour les DEP ou ARR par le point W afficher 7056 au transpondeur si LF-R 31A active.
 Entrée par NE : suivre une route au Sud jusqu'à l'autoroute, puis virage à droite, route au 260° jusqu'au Nord de l'hippodrome.
 Entrée par W : suivre une route au 085° jusqu'au Nord de l'hippodrome.
 Longueur des bandes aménagées QFU 254° : 50 m, QFU 074° : 27 m.

Voie de desserte reliant voie B à A1 derrière la station d'avitaillement limitée aux appareils de moins de 20 m d'envergure.

Voie de relation A2 (largeur 5.30 m) limitée aux ULM et avions basés.

Coordonnées ACL : 44°35'49" N - 001°06'50" W.

Points de compte-rendu**General AD operating conditions**

AD reserved for radio-equipped ACFT.
 AD prohibited for paramotors.
 Simultaneous use of RWY prohibited.
 All TKOF or LDG is suspended if an ACFT is immobilized on unpaved RWY at less than a half width of the common limit.

Air navigation hazards

AD likely to be covered by sea haze in a few minutes.

Procedures and special instructions

"Low height" traffic pattern, only with an instructor on board.
 Preferred QFU 254° due to "residences du golf" proximity in the east of AD.
 Taxiing prohibited except on RWY and TWY.
 Avoid overflying the surrounding built up areas.
 Area LF-R 31A activity announced by : ARCACHON Info, CAZAUX APP 119.6, or AQUITAINE Info 120.575.

DEP via E and W reporting points at 1000 AMSL.
 TKOF RWY 07: it is advised to use all the RWY length, and change heading 020° to the right at the end of RWY and at 300 ft MNM.
 For DEP and ARR via W reporting point, squawk 7056 if LF-R 31A active.
 NE entry: follow a South route to the highway, then turn right, route at 260° to the North of hippodrome.

W entry: follow a route at 085° to the North of hippodrome.
 Cleared strips length QFU 254°: 50 m, QFU 074°: 27 m.

Taxiway connecting B way to A1 way, behind the fuelling station, restricted for ACFT whose wingspan < 20 m.

Taxiway A2 (width 5,30 m) restricted for home based ACFT and ULM.

ACL coordinates : 44°35'49" N - 001°06'50" W.

Reporting points

Points	Coordonnées Coordinates	Noms Names
NE	44° 38' 37" N - 001° 02' 54" W	Bassin de décantation à l'Est du port de la Mole. Setting tank East of "la Mole" harbour.
E	44° 38' 00" N - 001° 00' 20" W	A l'Est du parc du Teich. East of "parc du Teich"
W	44° 35' 55" N - 001° 12' 40" W	Au Nord de la Dune du Pyla. North of "Dune du Pyla".

Activités particulières

Activité de treuillage sur AD annoncée sur ARCACCHON Info.

Voltage sur AD (N° 6650) : 3000 AAL/FL 100.

ETE : 0700-SS, HIV : 0800-SS, PPR CAZAUX APP pendant activité LF-R 31A.

Voltage "le Teich Taures" (N° 6645) : 1500 ASFC/5500 ASFC. ETE : 0700-SS, HIV : 0800-SS, PPR CAZAUX APP pendant activité LF-R 31A.

Parachutage (N° 350) : FL 130. SR-SS. PPR CAZAUX APP pendant activité LF-R 31A.

AEM : HJ, 330 ft AAL.

Special activities

Winching activity on AD announced on ARCACCHON Info.

Aerobatics over AD (NR 6650) : 3000 AAL/FL 100.

SUM: 0700-SS, WIN: 0800-SS, PPR CAZAUX APP during LF-R 31A activity.

Aerobatics at "le Teich Taures" (NR 6645): 1500 ASFC/5500 ASFC. SUM: 0700-SS, WIN: 0800-SS, PPR CAZAUX APP during LF-R 31A activity.

PJE (NR 350): FL 130. SR-SS. PPR CAZAUX APP during LF-R 31A activity.

AEM: HJ, 330 ft AAL.

Informations diverses / Miscellaneous

HIV + 1HR / WIN + 1HR

Les informations de source **non DGAC** de cette rubrique sont communiquées sous toute réserve.

Non DGAC information in this document is communicated with all reserve.

1 - Situation / Location : 4.5 km SE Arcachon (33 - Gironde).

2 - ATS : AFIS du 01/04 au 30/09 / from 01 APR to 30 SEP :

LUN- DIM / MON- SUN : 0700-1700,

du 01/10 au 31/03 / from 01 OCT to 31 MAR :

LUN-VEN / MON-FRI : 0800-1100, 1315-1600

SAM, DIM et JF / SAT, SUN and HOL : 0800-1130, 1245-1600

AFIS ☎ 05 56 54 72 80 - FAX : 05 56 54 74 12

3 - VFR de nuit / Night VFR : Agréé avec limitations (réservé aux pilotes autorisés par la DSAC/SO).

Approved with limitations (reserved for pilots authorized by DSAC/SO).

4 - Exploitant d'aérodrome / AD operator :

Communauté d'agglomérations du Bassin d'Arcachon Sud (COBAS).

2 Allée d'Espagne 33120 Arcachon.

Direction Aérodrome ☎ 05 56 54 45 65 - FAX : 05 56 54 45 33.

5 - AVA : DSAC Sud-Ouest (voir / see GEN).

6 - BRIA : BORDEAUX (voir / see GEN).

7 - Préparation du vol / Flight preparation : RSFTA tribulaire de LFBF / AFTN depending on LFBF.

Acheminement PLN VFR / Addressing VFR FPL : voir / see GEN 12.

8 - MET : VFR : voir / see GEN VAC.

IFR : voir / see GEN IAC.

Station : NIL.

9 - Douanes, Police / Customs, Police : NIL.

10 - AVT : Carburant / Fuel : 100 LL, JET A1 : Du 01/04 au 30/09 / From 01 APR to 30 SEP : 0730-0945, 1200-1600.

Du 01/10 au 31/03 / From 01 OCT to 31 MAR : 0800-1045, 1315-1530.

Carte crédit TOTAL, bons SFACT, paiement comptant, chèque ou carte bancaire.

TOTAL credit card, SFACT vouchers, cash payment, check or bank card.

11 - SSLIA : Niveau 1 / Level 1.

12 - Pêril animalier / Wildlife strike hazard : NIL.

13 - Hangars pour aéronefs de passage / Transient aircraft hangars : NIL.

14 - Réparations / Repairs : NIL.

15 - ACB : du Bassin d'Arcachon ☎ 05 56 54 72 88.

Les planeurs du Bassin d'Arcachon ☎ 05 56 54 15 14.

Ecole de Parachutisme du Bassin d'Arcachon ☎ 05 56 54 73 11.