ACCUEIL DE LOISIRS SANS HÉBERGEMENT

6 ANS
12 ANS

VACANCES D'HIVER
DU LUNDI 06 FÉVRIER AU VENDREDI 17 FÉVRIER
MISSIONS « LE LABORATOIRE DES SAVANTS FOUS »

ATELIERS MANUELS

- Construction de fusées pour partir sur la lune

Expériences scientifiques :

Apprend à fabriquer :

- de la neige
- des bâtons de glace sauteurs
- un ballon auto-gonflable

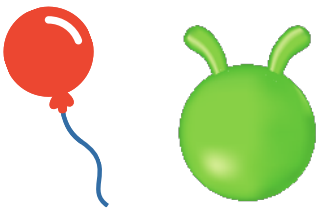

- du sable magique à modeler

Exerce-toi à :

- la cuisine moléculaire ou presque

JEUX

- La course aux atomes

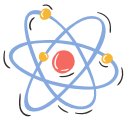

- Panique dans le labo
- Lancement de fusées et autres objets volants

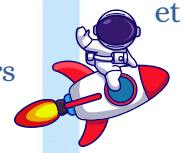

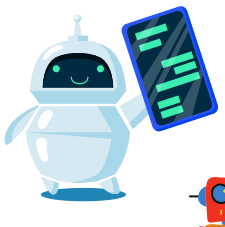

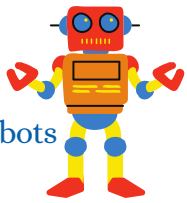

- La danse des robots
- Chercheurs et cobayes

INTERVENANTS SUR L'ALSH

Jeudi 9 février

Ateliers avec Cap sciences

La chimie des couleurs

Groupe bleu 6-7 ans

Comment peut-on fabriquer des couleurs avec du chou rouge et du citron?

Groupe jaune 8-12 ans

Découvrons les principes de fabrication des produits dans l'industrie chimique

Jeudi 16 février

Centre Kapla de Bordeaux
(ateliers ludiques de constructions)
En groupe et accompagné d'un animateur du centre Kapla, construis à l'aide de petites planchettes de bois un bateau, un bâtiment ou encore un animal ...
il n'y a qu'une seule limite, ton imagination !

SORTIE

Vendredi 17 février (9-12 ans)

Initiation au tir à l'arc avec les Archers du Bassin d'Arcachon à La Teste-de-Buch

COBAS
Communauté d'Agglomération
Bassin d'Arcachon Sud

Ce planning peut être soumis à des modifications de dates ou d'annulation dues aux mesures sanitaires

ALSH - 2, allée de l'Infante - La Hume - 33470 GUJAN-MESTRAS **Tél : 05 56 66 63 91**